



November Pullunder mit Rautenmuster

Größe 34-38 und 40-44. Die Angaben für Größe 40-44 stehen in Klammern. Ist nur eine Angabe vorhanden, gilt diese für beide Größen.

Zur besseren Übersicht empfehlen wir, die Anleitung zuerst sorgfältig zu lesen und die gewünschte Größe entsprechend zu kennzeichnen.

Material: LINIE 55 MONTEGO Fb. 48 (rot) 700 (800) g, eine lange und eine kurze Rundstricknadel Nr. 6,5-7

Rippenmuster: Alle Rück-R: RM, 1 M links verschränkt, 1 M rechts im Wechsel, enden mit 1 M links verschränkt, RM, Alle Hin-R: RM, 1 M rechts verschränkt, 1 M links im Wechsel, enden mit 1 M rechts verschränkt, RM

Rautenmuster: M-Zahl teilbar durch 16 + 15 + RM, bzw. M-Zahl teilbar durch 16 + 1. Nach der Strickschrift arbeiten. In den Rück-R bzw. Rd die M stricken

- = rechte M = linke M = 2 M rechts zusammenstricken
- = 2 M rechts überzogen zusammenstricken
- = Umschlag, in der Rück-R den Umschlag rechts verschränkt stricken, bzw. in Rd den Umschlag links verschränkt stricken
- = Umschlag, in der Rück-R den Umschlag links verschränkt stricken, bzw. in Rd den Umschlag rechts verschränkt stricken
- = 1 M rechts verschränkt abheben, 1 M rechts, 1 Umschlag, 1 M rechts, dann die abgehobene M über diese 3 M ziehen
- = Wickel-M: zwischen der 5. und 6. M den Strickfaden durch die M ziehen und diesen mit der 1. M rechts zusammenstricken, dann 4 M rechts stricken

wie sie erscheinen, bzw. wie in der Zeichenerklärung beschrieben. Die 1.-24. R stets wiederholen. Die Schulterabnahmen beginnen mit einer 11. R/Rd der Strickschrift. Die Schulterpasse wird in Rd gestrickt, wie nachfolgend in der Anleitung beschrieben.

Maschenprobe:
15 M und 18 R = 10 x 10 cm

ANLEITUNG

Rückenteil: 81 (97) M anschlagen und 3 R Rippenmuster stricken, dann das Rautenmuster wie folgt aufteilen: RM, 5 M vor dem Rapport, 4x den Rapport, 10 M nach dem Rapport, RM (mit der 13. R der Strickschrift beginnen: RM, 5 M vor dem Rapport, 5x den Rapport, 10 M nach dem Rapport, RM). Dieser Aufteilung 47 (40,5) cm Rautenmuster stricken = 82 (70) R = 3 (2) Höhenrapporte + 10 (22) R stricken, dann die M stilllegen. Für beide Größen nach einer 10. R der Strickschrift enden.

Vorderteil: Wie das Rückenteil stricken.

Fertigstellung: Für die **Schulterpasse** beide Strickteile auf die Rundstricknadel nehmen und in der 11. R/Rd der

Strickschrift beide Teile an den RM links zusammenstricken = 160 (192) M. Diese linke M über der Schultermitte fortführen, beidseitig davon ab 13. Rd die **Abnahmen** entsprechend der Strickschrift arbeiten, in der 23. Rd und in der 11. Rd der Strickschrift keine Abnahmen, dafür in der 24. Rd und in der 12. Rd 3x 2 M nach der Strickschrift zusammenstricken, damit die Abnahmen exakt zum Musterverlauf passen. Auf diese Weise werden in 12 R 8 M abgenommen. Nach 36 (48) Rd die restlichen 76 M abketten und beim Abketten eventuell noch M zusammenstricken, damit die Ausschnittkante nicht wellt. Für die **Ärmelblende** von * bis * 49 (55) M auffassen, 3 R Rippenmuster stricken, dann die M abketten wie sie erscheinen. Die Seitennähte schließen.

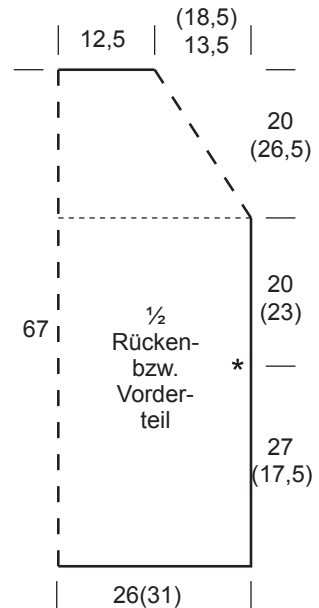

Rautenmuster in Rd mit Schulterabnahmen

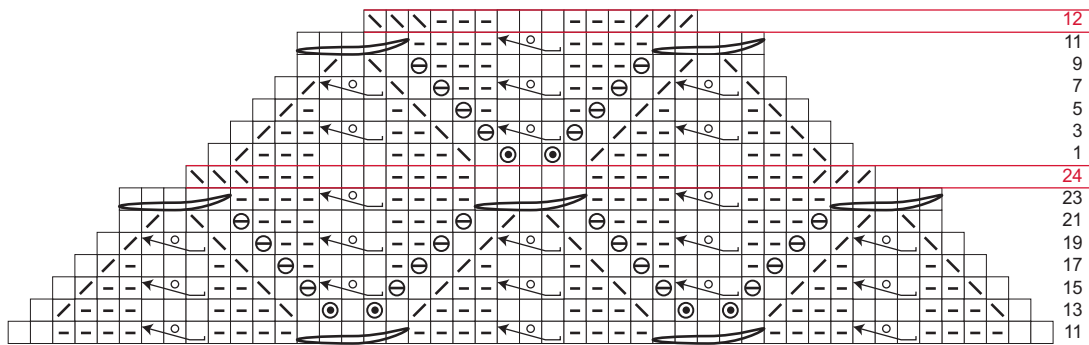

Rautenmuster

