

Seite 25 - **Modell 11** – **Blendenmuster**

**Blendenmuster:** 2 R glatt re, 2 R glatt li im Wechsel str.

Seite 26 - **Modell 12** – **Strickschriften**

die Strickschriften zu Modell 12 finden Sie auf Seite 25 unten

Seite 27 - **Modell 13** – **B – Rock ANLEITUNG**

Den Rock in einem Stück in Rd str: 168 (184) M mit Nd 5 in Schwarz anschlagen, Rundenanfang markieren und 6 cm im Rippenmuster str. Dann mit Nd 5,5 glatt re das Jacquardmuster arbeiten, dabei in der 1. Rd gleichmäßig verteilt 12 (14) M zun = 180 (198) M.- In der letzten Rd des Jacquardmusters gleichmäßig verteilt 40 (42) M abn = 140 (158) M. ....

Seite 27 - **Modell 14** – **Material**

LINIE 20 CORA Fb. 66 (orange) 250 g, Fb. 10 (schwarz) 250 g, Fb. 73 (grau) 200 g.

Seite 29 - **Modell 16** – **Strickschrift**

Jacquardmuster

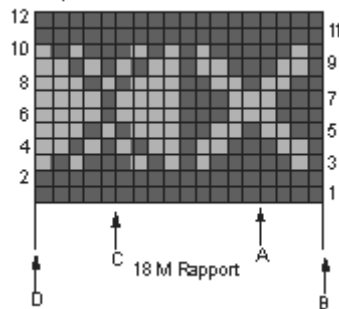

Seite 34 - **Modell 22** – **Strickschriften**

die Strickschriften zu Modell 22 finden Sie auf Seite 33 unten

Seite 34 – **Modell 23 - ANLEITUNG (40-42) Rückenteil**

Dann mit Nd 4,5 M wie folgt einteilen: RM, 1 (0) (5) M glatt re, \* 3 M glatt li, 7 M glatt re, ab \* 2 (3)x arbeiten, \*\* 18 M Zopfmuster, 7 M glatt re, ab \*\* 2x arbeiten, 18 M Zopfmuster, \*\*\* 7 M glatt re, 3 M glatt li, ab \*\*\* 2 (3)x arbeiten, 1 (0) (5) M glatt re, RM

Seite 40 - **Modell 33** – **Grundmuster, Unterteil, Oberteil**

**Glatt li: Grundmuster:** Hin-R li M und Rück-R re M str.

**Unterteil:** .....Dann M wie folgt einteilen: RM, 3 M Blendenmuster, \* 6 M Zopfmuster 1, 5 (7) M Grundmuster, 16 M Zopfmuster 2, 5 ,(7) M Grundmuster, ab \* 2x arbeiten,.....

**Oberteil:** .....Dann M wie folgt einteilen, dabei für die 2. Größe mit den letzten 6 R des Zopfmusters 2 beginnen: RM, 3 M Blendenmuster, \* 6 M Zopfmuster 1, 5 (7) M Grundmuster, 16 M Zopfmuster 2, 5 ,(7) M Grundmuster, ab \* 3x arbeiten,.....

Seite 43 - **Modell 37** – **Loop (Anleitung fehlt)**

**Modell 37 - Loop**

104 cm Umfang x 56 cm hoch

**Material:** LINIE 4 STARWOOL Fb. 25 (Dunkelpetrol) 350 g, eine ca. 100 cm lange Rundstricknadel Nr. 4.

**Grundmuster:** Glatt re (in Rd immer re M str).

**Maschenprobe:** (Grundmuster) 23 M und 30 Rd = 10 x 10 cm

**ANLEITUNG**

Den Loop in einem Stück in Rd str. 240 M mit Nd 4 anschlagen und 56 cm im Grundmuster str. M locker abk.

Seite 43 - **Modell 38** – **Randmaschen der Blende, Vorderteile und Rückenteil**

**Blende:** Über 6 M arbeiten.....dann die 3. und 4. R stets wiederholen.

**Randmaschen der Blende:** In der Rück-R am R-Ende den Querfaden vor der RM auf die re Nadel nehmen, die RM wie zum Rechts-Str abheben und in der folg Hin-R am R-Anfang die RM mit diesem Querfaden li zusstr. In der Hin-R am R-Ende den Querfaden vor der RM auf die re Nadel nehmen, die wie RM zum Rechts-Str abheben und in der folg Rück-R am R-Anfang die RM mit diesem Querfaden re verschränkt zusstr.

**Vorderteile und Rückenteil:** Bis zu den Armausschnitten in einem Stück str. 112 (124) M mit Nd 7 im Kreuzanschlag anschlagen und 8 R im Bundmuster str, **dabei beids je 6 M Blende arb.** Die Seiten-nähte markieren = 30 (33) M pro Vorderteil und 52 (58) M für das Rückenteil. **Danach über die mittl 100 (112) M im Grundmuster und die 6 M der Blende beids fortsetzen.** Nach 29 cm Gesamtlänge...

---